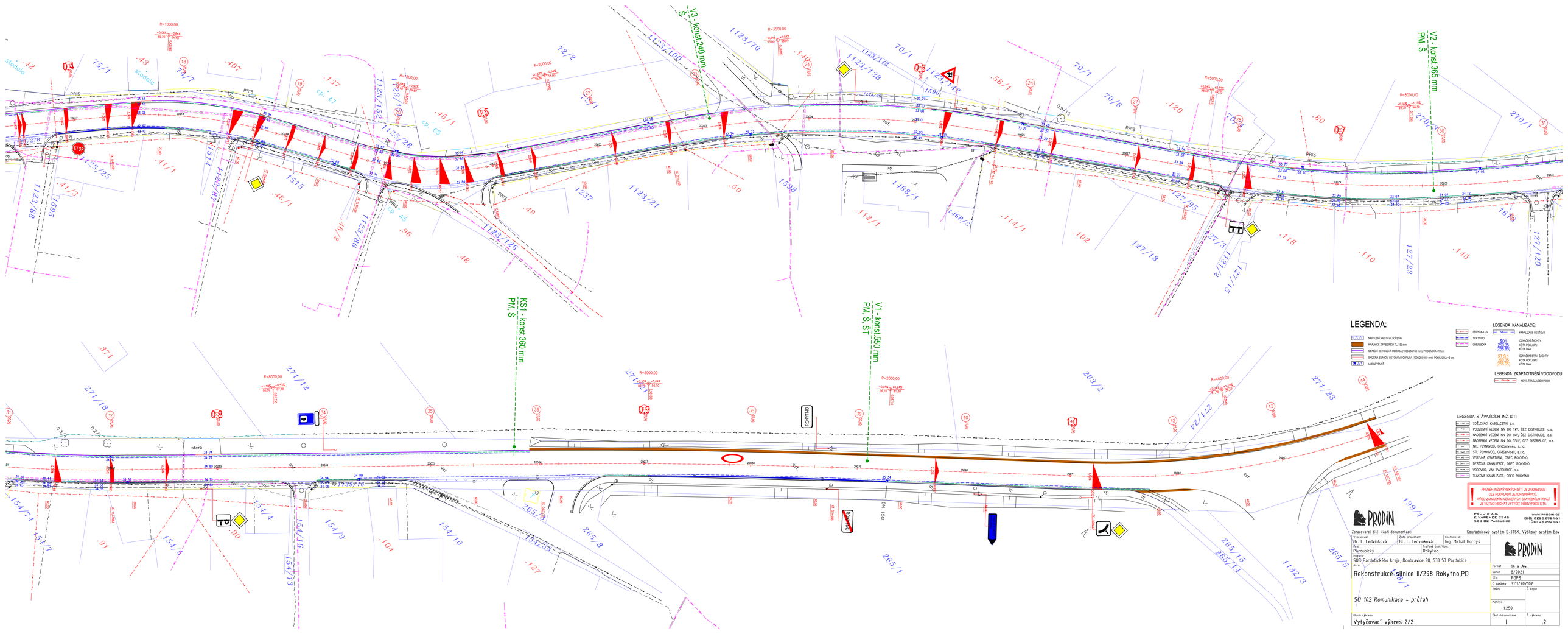
V3 - konst.240 mm
S
V2 - konst.365 mm
PM, S
KS1 - konst.360 mm
PM, S
V1 - konst.550 mm
PM, S, ST
ROKYTNO
LEGENDA:
NAPOJENÍ NA STÁVAJÍCÍ STAV
KRAJNICE Z FREZINKU TL. 150 mm
SILNIČNÍ BETONOVÁ OBRUBA (1000/250/100 mm), PODSÁDKA +2 cm
SNÍŽENÁ SILNIČNÍ BETONOVÁ OBRUBA (1000/250/100 mm), PODSÁDKA +2 cm
UVI
LUČNÍ VPUSŤ
PŘÍPOJKA UV
TRATIVOD
CHRÁNIČKA
LEGENDA KANALIZACE:
KANALIZACE DEŠŤOVÁ
S01
260.35
(258.95)
OZNAČENÍ ŠACHTY
KÓTA POKLOPU
KÓTA DNA
ST S1
260.35
(258.95)
OZNAČENÍ STÁV. ŠACHTY
KÓTA POKLOPU
KÓTA DNA
LEGENDA ZKAPACITNĚNÍ VODOVODU
NOVÁ TRASA VODOVODU
LEGENDA STÁVAJÍCÍCH INŽ. SÍTÍ:
SDĚLOVACÍ KABEL,CETIN a.s.
PODZEMNÍ VEDENÍ NN DO 1kV, ČEZ DISTRIBUCE, a.s.
NADZEMNÍ VEDENÍ NN DO 1kV, ČEZ DISTRIBUCE, a.s.
NADZEMNÍ VEDENÍ NN DO 35kV, ČEZ DISTRIBUCE, a.s.
NTL PLYNOVOD, GridServices, s.r.o.
STL PLYNOVOD, GridServices, s.r.o.
VEŘEJNÉ OSVĚTLENÍ, OBEC ROKYTNO
DEŠŤOVÁ KANALIZACE, OBEC ROKYTNO
VODOVOD, VAK PARDUBICE a.s.
TLAKOVÁ KANALIZACE, OBEC ROKYTNO
PROBĚH INŽENÝRSKÝCH SÍTÍ JE ZAKRESLEN DLE PODKLADŮ JEJICH SPRÁVCŮ. PŘED ZAHÁJENÍM VEŠKERÝCH STAVEBNÍCH PRACÍ JE NUTNO NECHAT VYTYČIT INŽENÝRSKÉ SÍTĚ.
PRODIN
PRODIN A.S.
K VÁPENCE 2745
530 02 PARDUBICE
WWW.PRODIN.CZ
DIČ: CZ25292161
IČO: 25292161
Zpracovatel dílčí části dokumentace:
Souřadnicový systém S-JTSK, Výškový systém Bpv
Vypracoval: Bc. L. Ledvinková
Zodp. projektant: Bc. L. Ledvinková
Kontrolovat: Ing. Michal Hornýš
Kraj: Pardubický
Trafový úsek/Obec: Rokytno
Investor: SÚS Pardubického kraje, Doubravice 98, 533 53 Pardubice
Akce: Rekonstrukce silnice II/298 Rokytno,PD
SO 102 Komunikace - průtah
Obsah výkresu: Vytyčovací výkres 2/2
PRODIN
Formát: 14 x A4
Datum: 8/2021
Účel: PDPS
Č. zakázky: 3111/20/102
Změna:
Č. kopie:
Měřítko: 1:250
Část dokumentace: I
Č. výkresu: .2